



CONTROL DE CALIDAD



MODELO	N° SERIE	CLIENTE	PROYECTO	FECHA REALIZACION		
				DIA	MES	AÑO
4100 XPC		LOMAS BAYAS				
DATOS CONTROL DE CALIDAD MECANICO			NUMERO DE PARTE	CODIGO CARTILLA		
			R53137D4	008		

INSTALACION FRENOS PROPULSION DERECHO

IMAGEN DEL PLANO

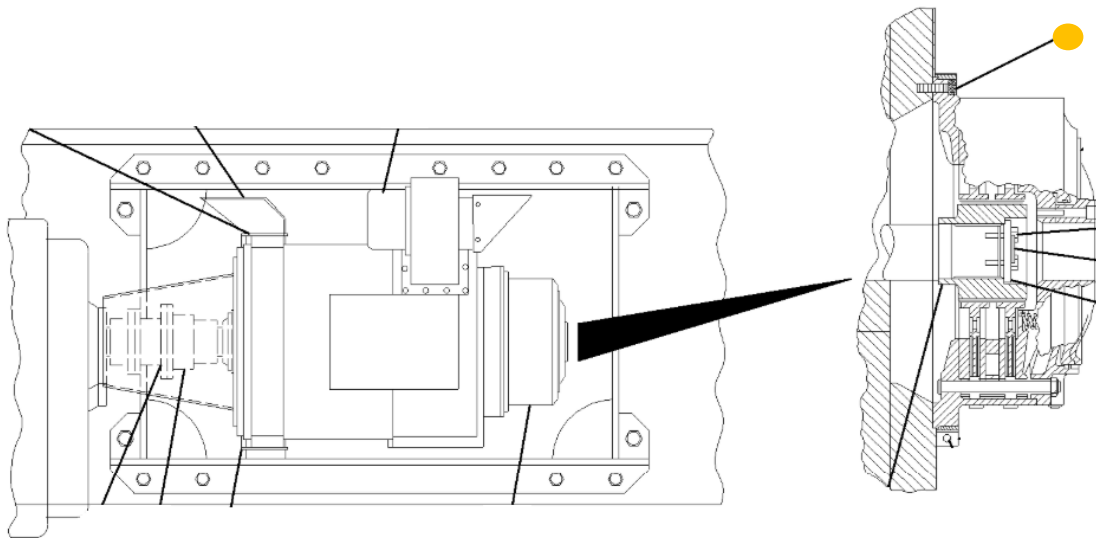

TORQUE DE PERNOS

Materiales Nuevos			Lubricado		Torque Pernos lubricados	
Qty	Características	Número Parte	Fabrica	V°B° CC	100%	220 ft-lb
24	● Pernos Allen 5/8	0630V102	Never Seez			

OBSERVACION DEL CONTROL DE CALIDAD		
A. Aplique una capa ligera de lubricante " Never-Seez " a los hilos de los pernos de 5/8" de diámetro.		
B. Asegurar todos los pernos de anclajes frenos con patrón de estrella		
C. Instalar croscheck a pernos para monitoreo en caso de soltura.		
HERRAMIENTAS		
Ítem	Herramientas Utilizadas	Observaciones
1	Llave torque manual de 1/2	Se debe dejar torquizado a 220 ft-lb
2	Dado Allen de 5/8"	S e debe realizar el torque en secuencia de cruz.
3		
4		
5		
EVALUACION, REVISION Y APROBACION DE LA ACTIVIDAD		
NOMBRE Y FIRMA MECANICO 1 (TURNO DIA)		NOMBRE Y FIRMA MECANICO 1 (TURNO NOCHE)
NOMBRE Y FIRMA MECANICO 2 (TURNO DIA)		NOMBRE Y FIRMA MECANICO 2 (TURNO NOCHE)
NOMBRE DEL CONTROL DE CALIDAD ESCALA A (TURNO DIA)		NOMBRE DEL CONTROL DE CALIDAD ESCALA A (TURNO NOCHE)
NOMBRE DEL SUPERVISOR (TURNO DIA)		NOMBRE DEL SUPERVISOR (TURNO NOCHE)