



CONTROL DE CALIDAD



MODELO	N° SERIE	CLIENTE	PROYECTO	FECHA REALIZACION		
				DIA	MES	AÑO
4100 XPC		LOMAS BAYAS				
DATOS CONTROL DE CALIDAD MECANICO		NUMERO DE PARTE		CODIGO CARTILLA		
		R57632F1				

INSTALACION COUPLING DE GIRO DELANTERO IZQUIERDO

IMAGEN DEL PLANO

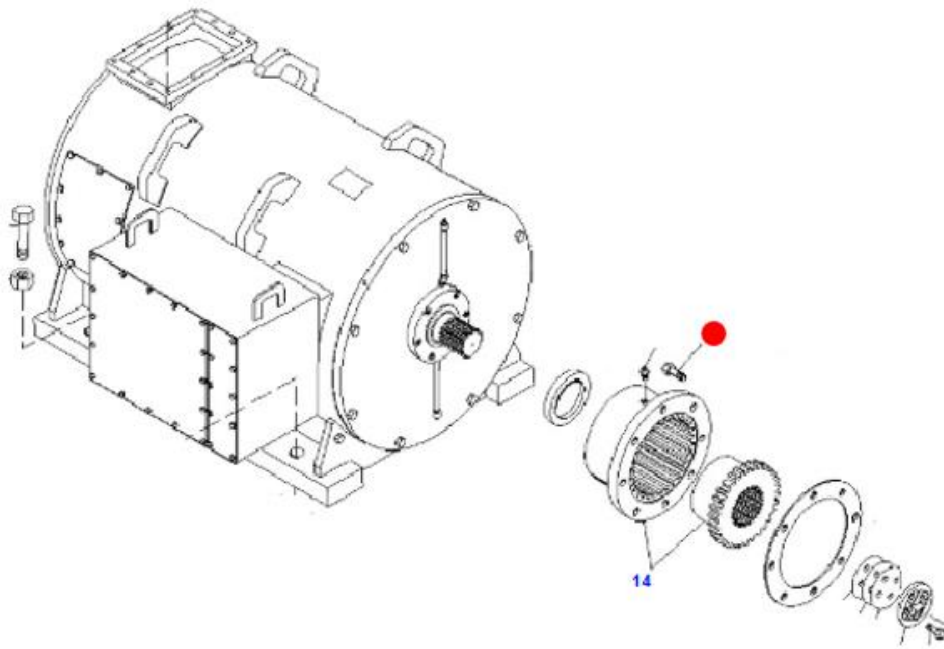

TORQUE DE PERNOS

Materiales Nuevos			Lubricado		Torque Pernos	
Qty	Características	Número Parte	Fabrica	V°B° CC	100%	V°B° CC
12	● Perno hexagonal	R23189F7	N/A		250 ft-lb	
12	● Tuerca hexagonal	R23189F7	N/A			

OBSERVACION DEL CONTROL DE CALIDAD

- Se debe revisar que seguro segel quede instalado en cavidad del hub del **coupling transmisión y motor**.
- Se debe utilizar el catálogo de partes, para la instalación de un coupling hoist.
- Se debe lubricar retirando una grasera y salir grasa fresca en el punto.
- Se debe dejar un gap de 1 ½" entre machón.
- Parámetros de alineamientos no deben exceder las 0,010"

HERRAMIENTAS		
Ítem	Herramientas Utilizadas	Observaciones
1	Llave de 7/16"	Ocupar para retiro e Instalación de grasera
2	Llave de 1 1/8"	Para retiro de coupling.
3	Herramientas manuales (barretilla, destornillador)	Para Instalación de Retenedor.
4	Llave de torque de 1/2"	Torquear a 250 ft-lb
EVALUACION, REVISION Y APROBACION DE LA ACTIVIDAD		
NOMBRE Y FIRMA MECANICO 1 (TURNO DIA)		NOMBRE Y FIRMA MECANICO 1 (TURNO NOCHE)
NOMBRE Y FIRMA MECANICO 2 (TURNO DIA)		NOMBRE Y FIRMA MECANICO 2 (TURNO NOCHE)
NOMBRE DEL CONTROL DE CALIDAD (TURNO DIA)		NOMBRE DEL CONTROL DE CALIDAD (TURNO NOCHE)
NOMBRE DEL SUPERVISOR (TURNO DIA)		NOMBRE DEL SUPERVISOR (TURNO NOCHE)